



Herzlich Willkommen!



5. QML-Workshop,
26.04.2016



Programm

Dienstag, 26.04.2016

- | | |
|---------------|---|
| 09:30 – 09:45 | Begrüßung, Programmvorstellung |
| 09:45 – 10:00 | Referenzrahmen |
| 10:00 – 10:30 | Individualfeedback (Grundgedanken) |
| 10:30 – 12:00 | Individualfeedback (Arbeitsphase in den RG) |
| 12:00 – 12:30 | Austausch zwischen den Regionalgruppen |
| 12:30 – 13:30 | <i>Mittagspause</i> |
| 13:30 – 14:30 | Erfahrungsberichte der Regionalgruppen, insbesondere der neuen Modulpläne |
| 14:30 – 16:00 | Weiterarbeit in den Regionalgruppen (v.a. Module) |
| 16:00 – 16:15 | Dokumentation (BSCW-Server) |
| 16:15 – 16:30 | Abschluss und Ausblick |

Referenzrahmen

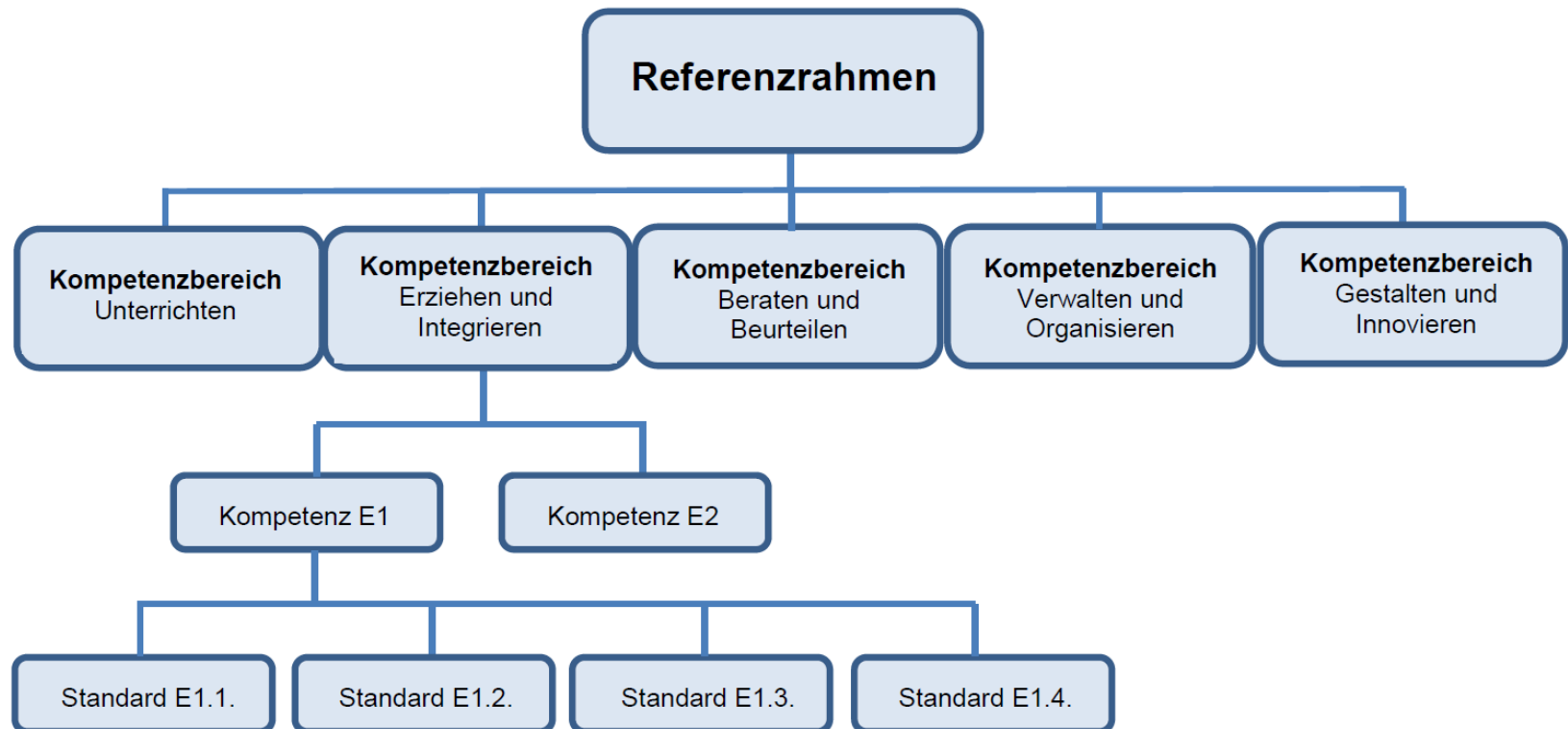

Individualfeedback QML

Feedback zu Modulen

Berichte aus den Regionalteams

(v.a. Module)

BSCW-Server

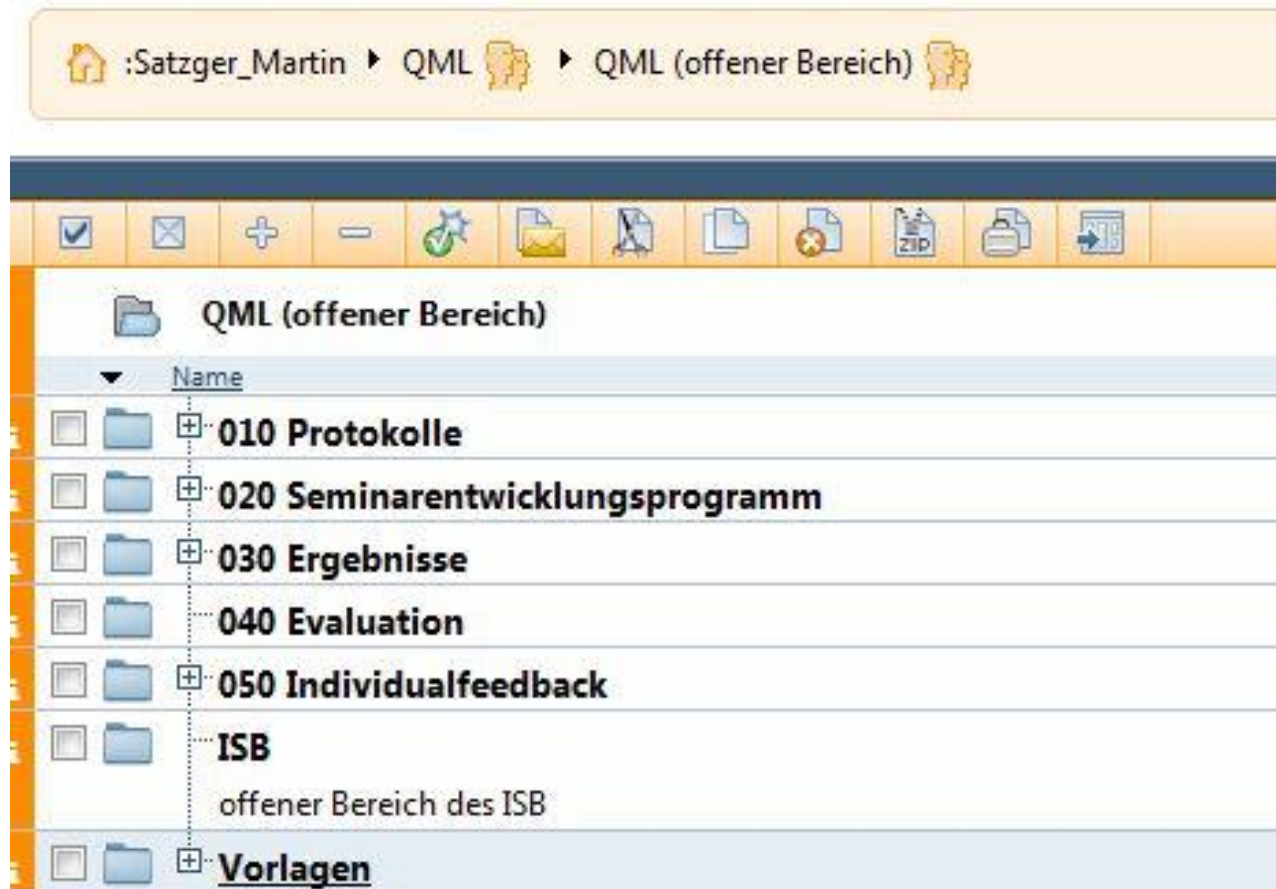

The screenshot displays the BSCW-Server interface. At the top, a breadcrumb path shows the current location: **:Satzger_Martin** > **QML** > **QML (offener Bereich)**. Below this is a toolbar with various icons for file operations. The main area shows a folder view of **QML (offener Bereich)** containing the following items:

- 010 Protokolle**
- 020 Seminarentwicklungsprogramm**
- 030 Ergebnisse**
- 040 Evaluation**
- 050 Individualfeedback**
- ISB**
offener Bereich des ISB
- Vorlagen**

Dokumentation des Gesamtprozesses

Seminarentwicklungsprogramm des
Staatlichen Studienseminars für das
Lehramt an beruflichen Schulen und
das Staatsinstitut IV in Bayern

Rückblick

- Handlungsfelder der Beteiligtegruppen ✓
- abgestimmte Zielformulierungen ✓
- Arbeit in den QM-Gruppen an Maßnahmen ✓
- Dokumentation des Gesamtprozesses im
Seminentwicklungsprogramm (SemEP) ✓
- Kommunikations- und Entscheidungswege ✓
- Referenzrahmen ✓
- Qualitätsrahmen ✓
- Überarbeitung des Modulangebots ✓
- Individualfeedback (erste Schritte) ✓

Vielen Dank!

Ihr QML-Projekt-Team